

Nieistotne odstąpienie od zatwierdzonego projektu budowlanego w rozumieniu art. 32a ustawy o szczególnych zasadach przygotowania i realizacji inwestycji w zakresie dróg publicznych.

**mgr inż. arch. IWONA BŁACHNO**  
uprawnienia budowlane  
w specjalności architektonicznej  
do projektowania bez ograniczeń  
nr ewid. 74/SŁOKK/2017/II

- WYKAZ ZMIAN NIEISTOTNYCH:**
- 1) Likwidacja pomieszczenia 4.0.09 - portiernia
  - 2) Likwidacja okna w pomieszczeniu 4.0.04 - serwerownia
  - 3) Powiększenie pomieszczenia 4.0.04 - serwerownia
  - 4) Zmiana przeznaczenia pomieszczenia 4.0.06 z toalety męskiej na toaletę dla NPS
  - 10) Zmiana lokalizacji króćców - wlewu oleju oraz skrzynki urządzenia gaśniczego
  - 11) Akumulatorownię i jeden magazyn pomieszczenia materiałów niebezpiecznych oddzielono ścianami w klasie EI 60 oraz drzwiami w klasie EI 30
  - 12) Zmiana lokalizacji słupa w pomieszczeniu kotłowni

Zaopiniowano pod względem zgodności z przepisami bezpieczeństwa i higieny pracy oraz wymaganiami ergonomii:

1. bez zastrzeżeń

2. z zastrzeżeniami

mgr inż. Andrzej Ślusarski upr. nr 440/07 G.I.P.

w grupach: 1; 1.2; 1.3; 1.4; 2.3; 2.4; 2.5; 2.6; 2.7; 2.8; 2.9; 2.10

data: 09.02.2012

l.p. opinii: 02-672 Warszawa, ul. M. Skłodowska 5/69

podpis: [signature]

09.02.12 mgr inż. Halina Nowak-Najda  
zaczynająca ds. sanitarnych  
ni uprawnień 20-4-66  
w zakresie: nieopiniuje  
02-672 Warszawa  
ul. Domaniewska 22a m. 25

NIE NALEŻY ODMIERZAĆ WYMIARÓW Z RYSUNKU ANI UŻYWAĆ GO JAKO SZABLONU. PRZED PRZYSTĄPIENIEM DO PRAC BUDOWLANYCH WSZYSTKIE WYMIARY NALEŻY SPRAWDZIĆ W NATURZE. W PRZYPADKU STwierdzenia niezgodności należy zwrócić się do projektanta. W PRZYPADKU ROZbieżności WYMIAROWYCH POMIĘDZY RYSUNKAMI DETALI I CAŁOŚCI PROJEKTOWANEGO ELEMENTU PODSTAWĄ WYMIAROWANIA SĄ RYSUNKI DETALI.

RZĘDNE OTWORÓW PODANO O POZIOMY WYKOŃCZONEJ POSADZKI DANEJ KONDYGNACJI.

KALCZONAWCA DO S-RAW ZABEZPIECZENIA PRZECIWOPOŻAROWYCH

mgr inż. Zdzisław Tysiąc 09.02.2012

Zgodność projektu z wymaganiami oceny przeciwożarowej stwierdzam

bez uwag

INWESTOR

**GDDKIA**

GENERALNA DYREKCJA DRÓG KRAJOWYCH I AUTOSTRAD ul. Mysliwska 5, 40-017 Katowice

JEDNOSTKA PROJEKTOWA

**KV**

KV Projekty Inżynieryjne i Architektoniczne Sp. z o.o.  
ul. Piękna 43/11  
00-672 Warszawa  
tel +48 22 821 97 10  
fax +48 22 628 30  
e-mail: info@kvconsultores.pl

KV Consultores  
c/Claudio Coello 52 - 1 planta, 28001 Madrid

BIURO PROJEKTOWE BRANŻOWE

**REV.CLOUD.PRACOWNIA**

ul. Kazimierzowska 70/7, 02-518 Warszawa  
tel/fax +48.22.401.23.52

PROJEKTANT	NR UPR.	PODPIS
ARCH. PAWEŁ GRODZICKI	MA/002/05	[signature]
ZESPÓŁ PROJEKTOWY		
ARCH. MAGDALENA ROSTOWSKA		[signature]
ARCH. LUKASZ RACIŃSKI		[signature]

SPRAWDZAJĄCY	NR UPR.	PODPIS
ARCH. ANNA SIKORSKA	MA/042/09	[signature]

ZADANIE

BUDOWA CENTRUM ZARZĄDZANIA I STEROWANIA TUNELAMI WRAZ Z OBIWODEM UTRZYMANIA DLA DRÓGI DROGI EKSPRESOWEJ BIELSKO-BIAŁA - ŻYWIEC - ŻWARDON

NAZWA OPRACOWANIA

**OBIEKT WIELOFUNKCYJNY: NR 4 CENTRUM ZARZĄDZANIA I STEROWANIA, NR4A POLICJA, NR5 BUDYNEK ADMINISTRACYJNO-SOCJALNY, NR6 BUDYNEK WARSZTATOWO-MAGAZYNOWY**

FAZA PROJEKTU

PROJEKT BUDOWLANY

BRANŻA

ARCHITEKTURA

TUTUL RYSUNKU

**RZUT PARTERU**

POZIOM ±0.00

NUMER RYSUNKU

**PB - MLWK - ARCH - 211**

FAZA PROJEKT BRANŻA NR RYS REW

OPIS REWIZJI

-

DATA 10.11.2011

SKALA 1:100

STR 28



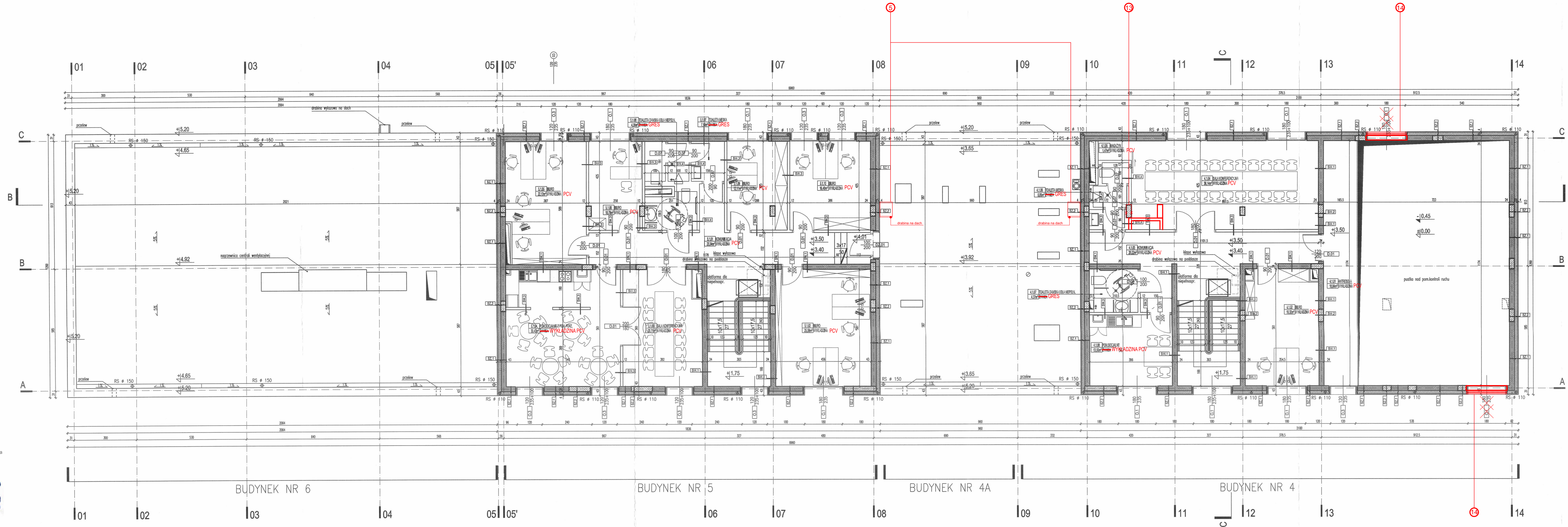

Nieistotne odstąpienie od zatwierdzonego projektu budowlanego w rozumieniu art. 32a ustawy o szczególnych zasadach przygotowania i realizacji inwestycji w zakresie dróg publicznych.

mgr inż. arch. IWONA BŁACHNO  
uprawnienia budowlane  
w specjalności architektonicznej  
do projektowania bez ograniczeń  
nr ewid. 74/ŚŁOKK/2017/II

- WYKAZ ZMIAN NIEISTOTNYCH:**
- ⑤ Dodanie zewnętrznych drabin na dach
  - ⑬ Zmiana lokalizacji słupa w pomieszczeniu sali konferencyjnej
  - ⑭ Likwidacja okien w pomieszczeniu kontroli ruchu

NIE NALEŻY ODMIERZAĆ WYMIARÓW Z RYSUNKU ANI UŻYWAĆ GO JAKO SZABLONU. PRZED PRZYSTĄPIENIEM DO PRAC BUDOWLANYCH WSZYSTKIE WYMIARY NALEŻY SPRAWDZIĆ W NATURZE. W PRZYPADKU STWIERDZENIA NIEZGODNOŚCI NALEŻY ZWRÓCIĆ SIĘ DO PROJEKTANTA. W PRZYPADKU ROZBIEDNOŚCI WYMIAROWYCH POMIĘDZY RYSUNKAMI DETALU I CAŁOŚCI PROJEKTOWANEGO ELEMENTU PODSTAWĄ WYMIAROWANIA SĄ RYSUNKI DETALU.

RZĘDNE OTWORÓW PODANO OD POZIOMU WYKOŃCZONEJ POSADZKI DANEJ KONDYGNACJI.



INWESTOR



GENERALNA DYREKCJA DRÓG  
KRAJOWYCH I AUTOSTRAD  
ul. Mysłowska 5, 40-017 Katowice

JEDNOSTKA PROJEKTOWA



KV Projekty Inżynieryjne  
i Architektoniczne Sp. z o.o.  
ul. Piękna 43/111  
00-672 Warszawa  
tel +48 22 821 97 10  
fax +48 22 628 30  
e-mail: info@kvconsultores.pl

KV Consultores  
c/Claudio Coello 52 - 1 planta, 28001 Madrid

BIURO PROJEKTOWE BRANŻOWE

REV.CLOUD.PRACOWNIA

ul. Kozimierzowska 70/7, 02-518 Warszawa  
tel/fax +48.22.401.23.52

PROJEKTANT	NR UPR.	PODPIS
ARCH. PAWEŁ GRODZICKI	MA/002/05	
ZESPÓŁ PROJEKTOWY		
ARCH. MAGDALENA ROSTOWSKA		
ARCH. LUKASZ RACINOWSKI		

SPRAWDZAJĄCY	NR UPR.	PODPIS
ARCH. ANNA SIKORSKA	MA/042/09	

ZADANIE

BUDOWA CENTRUM ZARZĄDZANIA I STEROWANIA  
TUNELAMI WRAZ Z OBYWODEM UTRZYMANIA DLA DROGI  
EKSPRESOWEJ S-89 NA ODCINKU  
DROGI EKSPRESOWEJ BIELSKO-BIAŁA - ŻYWIĘC - ZWARDÓŃ

NAZWA OPRACOWANIA

OBIEKT WIELOFUNKCYJNY: NR 4 CENTRUM  
ZARZĄDZANIA I STEROWANIA, NR4A POLICJA,  
NR5 BUDYNEK ADMINISTRACYJNO-SOCJALNY,  
NR6 BUDYNEK WARSZTATOWO-MAGAZYNOWY

FAZA PROJEKTU

PROJEKT BUDOWLANY

BRANŻA

ARCHITEKTURA

TUTUL RYSUNKU

RZUT PIĘTRA

POZIOM +3.50

NUMER RYSUNKU

PB - MLWK - ARCH - 212 -

FAZA PROJEKT BRANŻA NR RYS RFW

OPIS REWIZJI

-

DATA

10.11.2011

SKALA

1:100

STR

39



Nieistotne odstępnie od zatwierdzonego projektu budowlanego w rozumieniu art. 32a ustawy o szczególnych zasadach przygotowania i realizacji inwestycji w zakresie dróg publicznych.

mgr inż. arch. IWONA BŁACHNO  
uprawnienie budowlane  
w specjalności architektonicznej  
do projektowania bez ograniczeń  
nr ewid. 74/SŁOKK/2017/II

WYKAZ ZMIAN NIEISTOTNYCH:

- ⑤ Dodanie zewnętrznych drabin na dach  
⑥ Rezygnacja z wewnętrznej drabiny dachowej  
⑦ Rezygnacja z klapy wyłazowej na dach

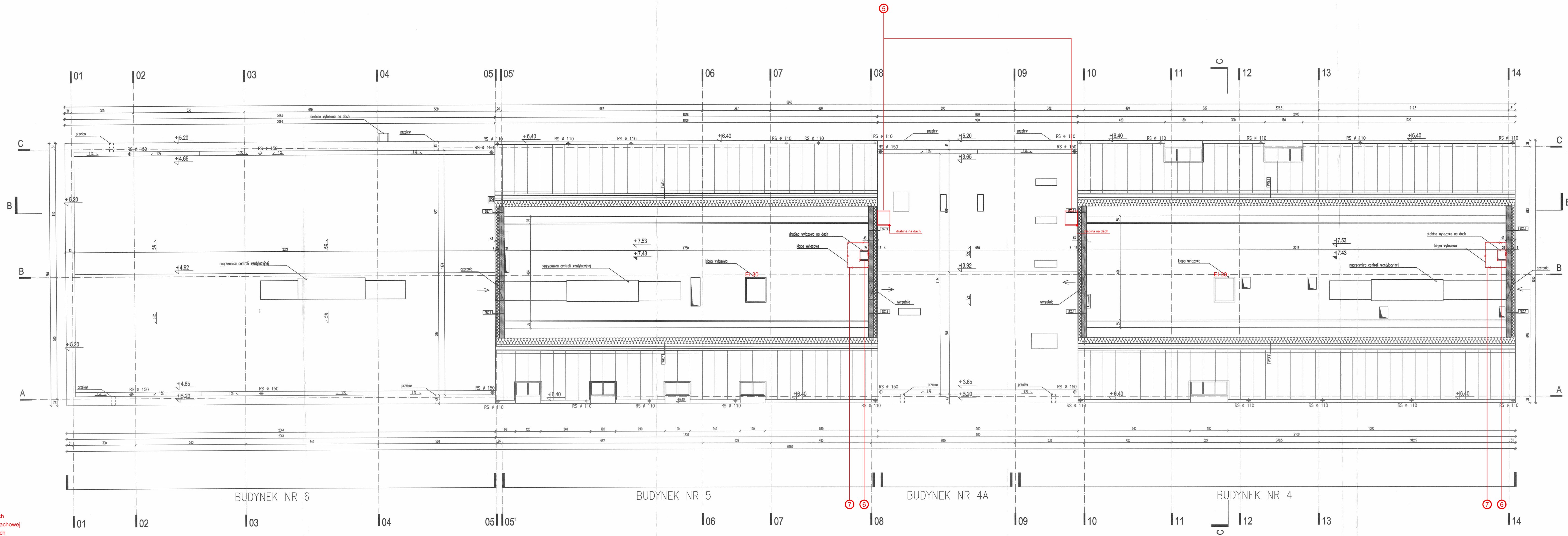

NIE NALEŻY ODMIERZAĆ WYMIARÓW Z RYSUNKU ANI UŻYWAĆ GO JAKO SZABLONU. PRZED PRZYSTĄPIENIEM DO PRAC BUDOWLANYCH WSZYSTKIE WYMIARY NALEŻY SPRAWDZIĆ W NATURZE. W PRZYPADKU STwierdzenia niezgodności należy zwrócić się do projektanta. W przypadku rozbieżności wymiarowych pomiędzy rysunkami detalu i całości projektowanego elementu podstawa wymiarowania są rysunku detalu.

RZĘDNE OTWORÓW PODANO OD POZIOMU WYKOŃCZONEJ POSADZKI DANEJ KONDYGNACJI.



INWESTOR

GENERALNA DYREKCJA DRÓG  
KRAJOWYCH I AUTOSTRAD  
ul. Mysłowska 5, 40-017 Katowice

JEDNOSTKA PROJEKTOWA

KV Projekty Inżynieryjne  
i Architektoniczne Sp. z o.o.  
ul. Piękno 43/11  
00-672 Warszawa  
tel. +48 22 621 97 10  
fax +48 22 628 30  
e-mail: info@kvconsultores.pl

KV Consultores  
c/Claudio Coello 52 - 1 planta, 28001 Madrid

BIURO PROJEKTOWE BRANŻOWE

REVCLLOUD.PRACOWNIA  
ul. Kozimierzowska 70/7, 02-518 Warszawa  
tel./fax +48.22.401.23.52

PROJEKTANT	NR UPR.	PODPIS
ARCH. PAWEŁ GRODZICKI	MA/002/05	
ZESPÓŁ PROJEKTOWY		
ARCH. MAGDALENA ROSTOWSKA		
ARCH. LUKASZ RACINOWSKI		

SPRAWDZAJĄCY	NR UPR.	PODPIS
ARCH. ANNA SIKORSKA	MA/042/09	

ZADANIE

BUDOWA CENTRUM ZARZĄDZANIA I STEROWANIA  
TUNELAMI WRAZ Z OBIWODEM UTRZYMANIA DLA DRUGI  
EKSPRESOWEJ S-89 NA ODCINKU  
DRUGI EKSPRESOWEJ BIELSKO-BIAŁA - ŻYWIEC - ZWARDÓN

NAZWA OPRACOWANIA

OBIEKT WIELOFUNKCYJNY: NR 4 CENTRUM  
ZARZĄDZANIA I STEROWANIA, NR 4A POLICJA,  
NR 5 BUDYNEK ADMINISTRACYJNO-SOCJALNY,  
NR 6 BUDYNEK WARSZTATOWO-MAGAZYNOWY

FAZA PROJEKTU

PROJEKT BUDOWLANY

BRANŻA

ARCHITEKTURA

TUTUL RYSUNKU

RZUT PODDASZA

POZIOM +8.35

NUMER RYSUNKU

PB - MLWK - ARCH - 213 -

FAZA PROJEKT BRANŻA NR RYS REW

OPIS REWIZJI

-

DATA

10.11.2011

SKALA

1:100

STR

40



Nieistotne odstępianie od zatwierdzonego projektu budowlanego w rozumieniu art. 32a ustawy o szczególnych zasadach przygotowania i realizacji inwestycji w zakresie dróg publicznych.

**mgr inż. arch. IWONA BŁACHNO**  
uprawnienia budowlane  
w specjalności architektonicznej  
do projektowania bez ograniczeń  
nr ewid. 74/ŚŁOKK/2017/II

**WYKAZ ZMIAN NIEISTOTNYCH:**

- ⑤ Dodanie zewnętrznych drabin na dach  
⑦ Rezygnacja z klapy wylazowej na dach  
⑧ Zmiana lokalizacji kominów wentylacyjnych

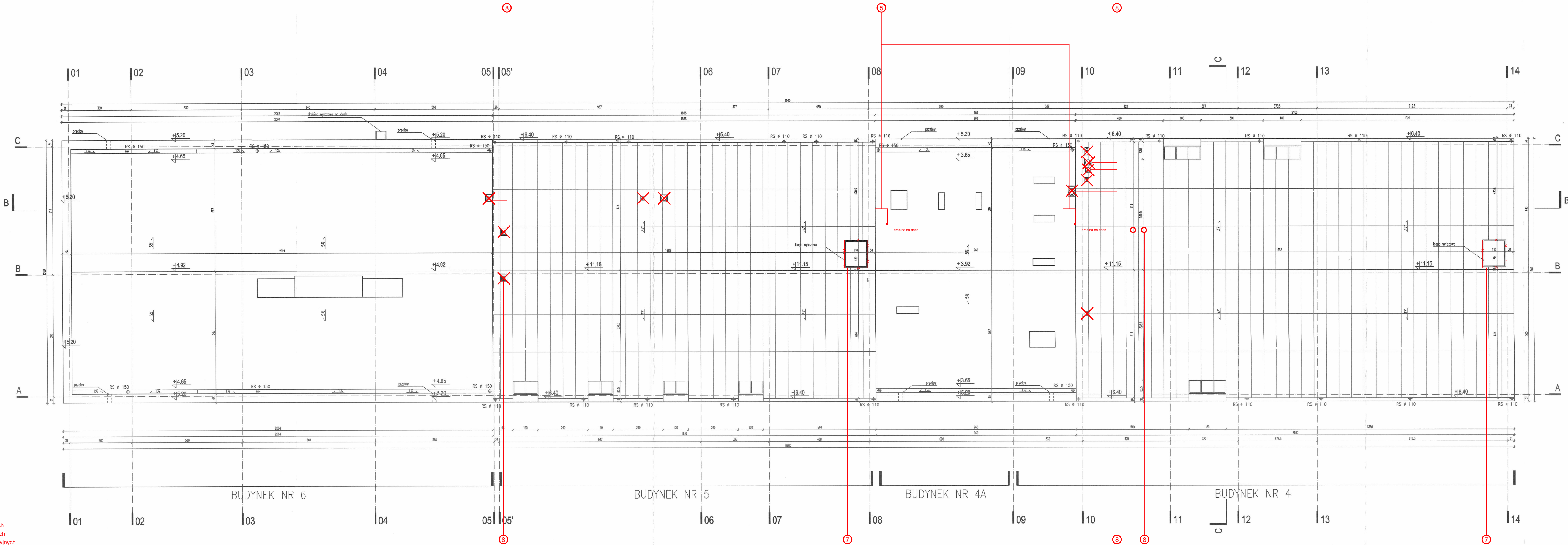

NIE NALEŻY ODMERZAĆ WYMIARÓW Z RYSUNKU ANI UŻYWAĆ GO JAKO SZABLONU. PRZED PRZYSTĄPIENIEM DO PRAC BUDOWLANYCH WSZYSTKIE WYMIARY NALEŻY SPRAWDZIĆ W NATURZE. W PRZYPADKU STWIERDZENIA NIEZGODNOŚCI NALEŻY ZWRÓCIĆ SIĘ DO PROJEKTANTA. W PRZYPADKU ROZBIEŻNOŚCI WYMIAROWYCH POMIĘDZY RYSUNKAMI DETALI I CAŁOŚCI PROJEKTOWANEGO ELEMENTU PODSTAWĄ WYMIAROWANIA SĄ RYSUNKI DETALI.

RZĘDNE OTWORÓW PODANO OD POZIOMU WYKOŃCZONEJ POSADZKI DANEJ KONDYGNACJI.



INWESTOR



GENERALNA DYREKCJA DRÓG  
KRAJOWYCH I AUTOSTRAD  
ul. Mysłowska 5, 40-017 Katowice

JEDNOSTKA PROJEKTOWA



KV Projekty Inżynieryjne  
i Architektoniczne Sp. z o.o.  
ul. Piękna 43/11  
00-672 Warszawa  
tel +48 22 821 97 10  
fax +48 22 628 30  
e-mail: info@kvconsultores.pl

KV Consultores  
c/Claudio Coello 52 - 1 planta, 28001 Madrid

BIURO PROJEKTOWE BRANŻOWE

**REVcloud PRACOWNIA**  
ul. Kazimierzowska 70/7, 02-518 Warszawa  
tel/fax +48 22 401 23 52

PROJEKTANT	NR UPR.	PODPIS
ARCH. PAWEŁ GRODZICKI	MA/002/05	
ZESPÓŁ PROJEKTOWY		
ARCH. MAGDALENA ROSTOWSKA		
ARCH. LUKASZ RACIŃSKI		

SPRAWDZAJĄCY	NR UPR.	PODPIS
ARCH. ANNA SIKORSKA	MA/042/09	

ZADANIE  
BUDOWA CENTRUM ZARZĄDZANIA I STEROWANIA  
TUNELAMI WRAZ Z OBIWODEM UTRZYMANIA DLA DRUGI  
EKSPRESOWEJ S-83 NA ODCINKU  
DROGI EKSPRESOWEJ BIELSKO-BIAŁA - ŻYWIĘC - ZWARDÓN

NAZWA OPRACOWANIA

**OBIEKT WIELOFUNKCYJNY: NR 4 CENTRUM  
ZARZĄDZANIA I STEROWANIA, NR4A POLICJA,  
NR5 BUDYNEK ADMINISTRACYJNO-SOCJALNY,  
NR6 BUDYNEK WARSZTATOWO-MAGAZYNOWY**

FAZA PROJEKTU

PROJEKT BUDOWLANY

BRANŻA

ARCHITEKTURA

TUTUL RYSUNKU

RZUT DACHU

NUMER RYSUNKU

**PB - MLWK - ARCH - 214 -**

FAZA PROJEKT BRANŻA NR RYS RYW

OPIS REWIZJI

-

DATA

10.11.2011

SKALA

1:100

STR

41



RZĘDNE OTWORÓW PODANO OD POZIOMU WYKOŃCZONEJ  
POSADZKI DANEJ KONDYGNACJI.



 **KV** Projekty Inżynieryjne  
i Architektoniczne Sp. z o.o.  
ul. Piękna 43/11  
00-672 Warszawa  
tel +48 22 821 97 10  
fax +48 22 628 30  
e-mail: [info@kvconsultores.pl](mailto:info@kvconsultores.pl)

**KV Consultores**  
c/Claudio Coello 52 - 1 planta, 28001 Madrid

**REVCLOUD.PRACOWNIA**  
ul.Kazimierzowska 70/7, 02-518 Warszawa  
tel/fax +48.22.401.23.52

SPRAWDZAJĄCY	NR UPR.	PODPIS
ARCH. ANNA SIKORSKA	MA/042/09	

**OBIEKT WIELOFUNKCYJNY: NR 4 CENTRUM  
ZARZĄDZANIA I STEROWANIA, NR4A POLICJA  
NR5 BUDYNEK ADMINISTRACYJNO-SOCJALNY  
NR6 BUDYNEK WARSZTATOWO-MAGAZYNOWY**

BRANŢA  
ARCHITEKTURA

TUTUŁ RYSUNKU  
PRZEKRÓJ B-B

NUMER RYSUNKU  
**PB - MLWK - ARCH - 311**

OPIS REWZIJI

DATA	SKALA	STR
------	-------	-----

DATA	SRVST	SRV
10.11.2011	1:100	4

1	2	3	4	5	6	7	8	9	10	11	12	13	14	15	16	17	18	19	20	21	22	23	24	25	26	27	28	29	30	31	32	33	34	35	36	37	38	39	40	41	42	43	44	45	46	47	48	49	50	51	52	53	54	55	56	57	58	59	60	61	62	63	64	65	66	67	68	69	70	71	72	73	74	75	76	77	78	79	80	81	82	83	84	85	86	87	88	89	90	91	92	93	94	95	96	97	98	99	100
---	---	---	---	---	---	---	---	---	----	----	----	----	----	----	----	----	----	----	----	----	----	----	----	----	----	----	----	----	----	----	----	----	----	----	----	----	----	----	----	----	----	----	----	----	----	----	----	----	----	----	----	----	----	----	----	----	----	----	----	----	----	----	----	----	----	----	----	----	----	----	----	----	----	----	----	----	----	----	----	----	----	----	----	----	----	----	----	----	----	----	----	----	----	----	----	----	----	----	-----



BUDYNEK NR 15

BUDYNEK NR 4A

BUDYNEK NR 4

Nieistotne odstępianie od zatwierdzonego projektu budowlanego w rozumieniu art. 32 ustawy o szczególnych zasadach przygotowania i realizacji inwestycji w zakresie dróg publicznych.

mgr inż. arch. IWONA BŁACHNO  
uprawnienia budowlane  
w specjalności architektonicznej  
do projektowania bez ograniczeń  
nr ewd. 74/SLOKK/2017/II

**WYKAZ ZMIAN NIEISTOTNYCH:**

⑤ Dodanie zewnętrznych drabin na dach

⑨ Zmiana wysokości pomieszczenia Kontroli Ruchu



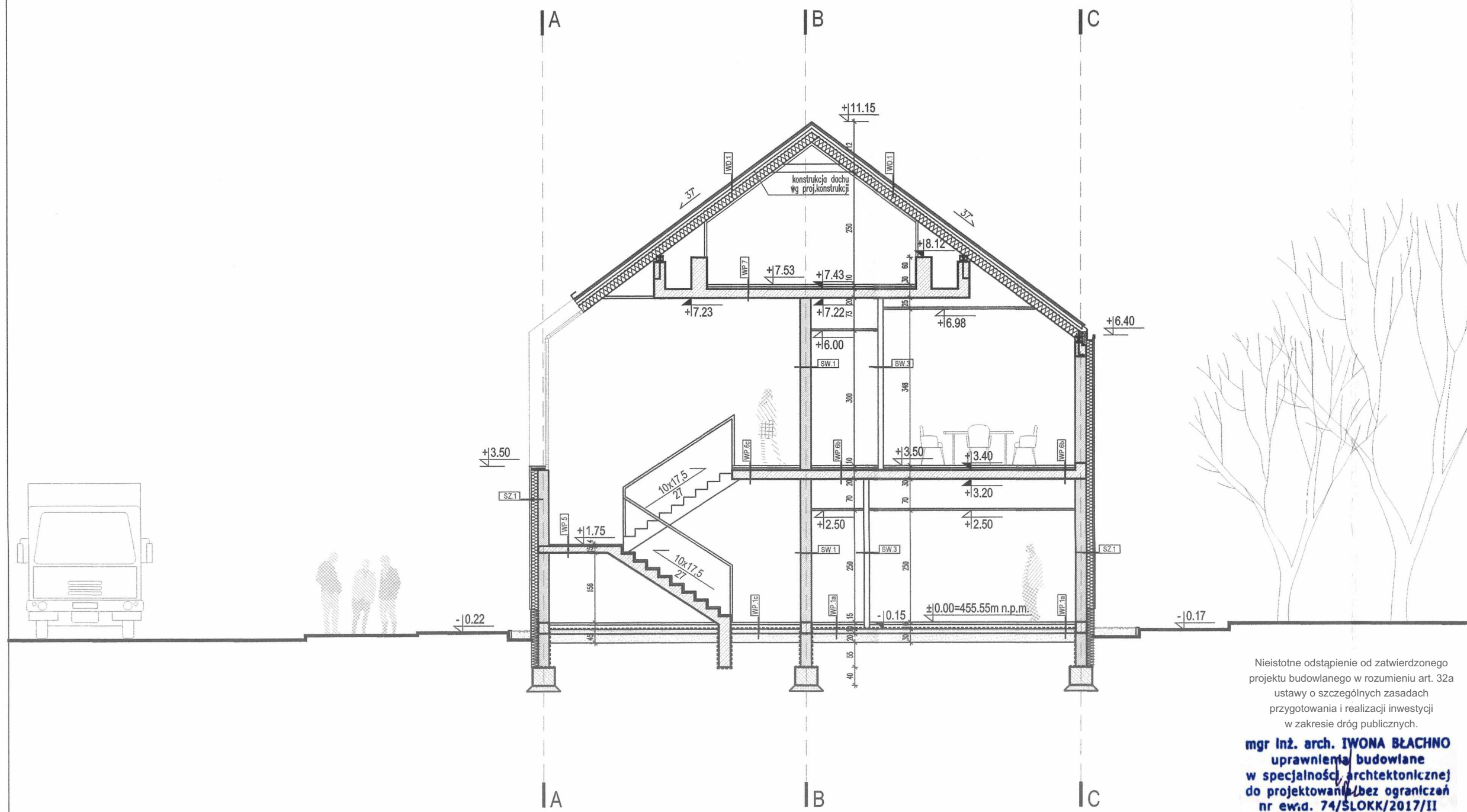

Nieistotne odstępianie od zatwierdzonego projektu budowlanego w rozumieniu art. 32a ustawy o szczególnych zasadach przygotowania i realizacji inwestycji w zakresie dróg publicznych.

mgr inż. arch. IWONA BŁACHNO  
uprawnienia budowlane  
w specjalności architektonicznej  
do projektowania bez ograniczeń  
nr ew.d. 74/SŁOKK/2017/II

NIE NALEŻY ODMIERZAĆ WYMIARÓW Z RYSUNKU ANI UŻYWAĆ GO JAKO SZABLONU. PRZED PRZYSTĄPIENIEM DO PRAC BUDOWLANYCH WSZYSTKIE WYMIARY NALEŻY SPRAWDZIĆ W NATURZE. W PRZYPADKU STWIERDZENIA NIEZGODNOŚCI NALEŻY ZWRÓCIĆ SIĘ DO PROJEKTANTA. W PRZYPADKU ROZBIEŻNOŚCI WYMIAROWYCH POMIĘDZY RYSUNKAMI DETALI I CAŁOŚCI PROJEKTOWANEGO ELEMENTU PODSTAWĄ WYMIAROWANIA SĄ RYSUNKI DETALI.

RZĘDNE OTWORÓW PODANO OD POZIOMU WYKOŃCZONEJ POSADZKI DANEJ KONDYGNACJI.

INWESTOR  
**GDDKiA**  
GENERALNA DYREKCJA DRÓG KRAJOWYCH I AUTOSTRAD  
ul. Myśliwska 5, 40-017 Katowice

JEDNOSTKA PROJEKTOWA  
**KV**  
KV Projekty Inżynieryjne i Architektoniczne Sp. z o.o.  
ul. Piękna 43/11  
00-672 Warszawa  
tel +48 22 821 97 10  
fax +48 22 628 30  
e-mail: info@kvconsultores.pl

KV Consultores  
c/Claudio Coello 52 - 1 planta, 28001 Madrid

BIURO PROJEKTOWE BRANŻOWE  
**REVCLOUD.PRACOWNIA**  
ul. Kazimierzowska 70/7, 02-518 Warszawa  
tel/fax +48,22,401,23,52

PROJEKTANT	NR UPR.	PODPIS
ARCH. PAWEŁ GRODZICKI	MA/002/05	<i>Pawel</i>
ZESPÓŁ PROJEKTOWY		
ARCH. MAGDALENA ROSTOWSKA		<i>Magda</i>
ARCH. ŁUKASZ RACINOWSKI		<i>Lukasz</i>

SPRAWDZAJĄCY	NR UPR.	PODPIS
ARCH. ANNA SIKORSKA	MA/042/09	<i>Anna</i>

ZADANIE  
BUDOWA CENTRUM ZARZĄDZANIA I STEROWANIA  
TUNELAMI WRAZ Z OBWODEM UTRZYMANIA DLA DRÓGI  
EKSPRESOWEJ S-69 NA ODCINKU  
DRÓGI EKSPRESOWEJ BIELSKO-BIAŁA - ŻYWIEC - ZWARDÓN

NAZWA OPRACOWANIA  
**OBIEKT WIELOFUNKCYJNY: NR 4 CENTRUM ZARZĄDZANIA I STEROWANIA, NR4A POLICJA, NR5 BUDYNEK ADMINISTRACYJNO-SOCJALNY, NR6 BUDYNEK WARSZTATOWO-MAGAZYNOWY**

FAZA PROJEKTU  
PROJEKT BUDOWLANY

BRANŻA  
ARCHITEKTURA

Tytuł RYSUNKU  
**PRZEKRÓJ C-C**

NUMER RYSUNKU  
**PB - MLWK - ARCH - 312**

FAZA PROJEKT BRANŻA NR RYS REW

OPIS REWIZJI

DATA 10.11.2011 SKALA 1:100 STR 43



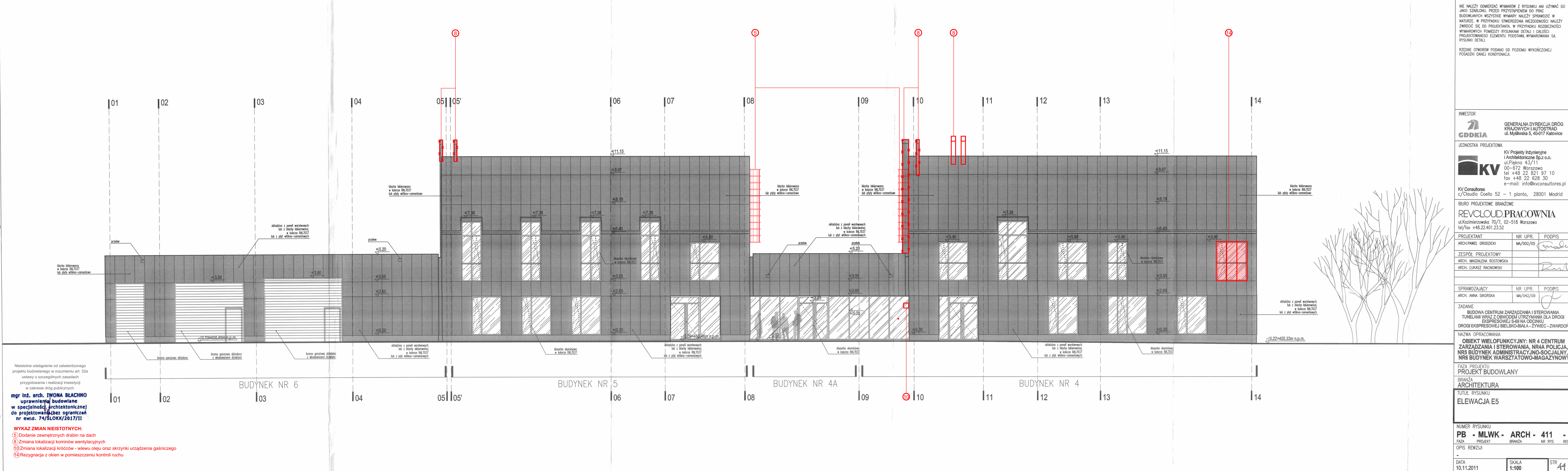

Nieistotne odstępstwo od zatwierdzonego projektu budowlanego w rozumieniu art. 32a ustawy o szczególnych zasadach przygotowania i realizacji inwestycji w zakresie dróg publicznych.

**mgr inż. arch. IWONA BŁACHNO**  
uprawnienia budowlane  
w specjalności architektonicznej  
do projektowania bez ograniczeń  
nr ewid. 74/SŁOKK/2017/II

**WYKAZ ZMIAN NIEISTOTNYCH:**  
⑤ Dodanie zewnętrznych drabin na dach  
⑧ Zmiana lokalizacji kominów wentylacyjnych  
⑩ Zmiana lokalizacji króćców - wlewu oleju oraz skrzynki urządzenia gaśniczego  
⑭ Rezygnacja z okien w pomieszczeniu kontroli ruchu

NIE NALEŻY OMIERZAĆ WYMIARÓW Z RYSUNKU ANI UŻYWAĆ GO JAKO SZABLONU. PRZED PRZYSTĄPIENIEM DO PRAC BUDOWLANYCH WSZYSTKIE WYMIARY NALEŻY SPRAWDZIĆ W NATURZE. W PRZYPADKU STwierdzenia niezgodności NALEŻY ZWRÓCIĆ SIĘ DO PROJEKTANTA. W PRZYPADKU ROZBIEDNOŚCI WYMIARÓWCH POMIĘDZY RYSUNKAMI DETALI I CAŁOŚCI PROJEKTOWANEGO ELEMENTU PODSTAWĄ WYMIAROWANIA SĄ RYSUNKI DETALI.

RZĘDNE OTWORÓW PODANO OD POZIOMU WYKOŃCZONEJ POSADZKI DANEJ KONDYGNACJI.

INWESTOR  
**GDDKIA**  
GENERALNA DYREKCJA DRÓG KRAJOWYCH I AUTOSTRAD  
ul. Mysłowska 5, 40-017 Katowice

JEDNOSTKA PROJEKTOWA  
**KV**  
KV Projekty Inżynieryjne i Architektoniczne Sp. z o.o.  
ul. Piękna 43/11  
00-672 Warszawa  
tel. +48 22 621 97 10  
fax +48 22 628 30  
e-mail: info@kvconsultores.pl

KV Consultores  
c/Claudio Coello 52 - 1 planta, 28001 Madrid

BIURO PROJEKTOWE BRANŻOWE  
**REV.CLOUD.PRACOWNIA**  
ul. Kazimierzowska 70/7, 02-518 Warszawa  
tel/fax +48 22 401 23 52

PROJEKTANT	NR UPR.	PODPIS
ARCH. PAWEŁ GRODZICKI	MA/002/05	<i>[Signature]</i>
ZESPÓŁ PROJEKTOWY		
ARCH. MAGDALENA ROSTOWSKA		
ARCH. LUKASZ RACINOWSKI		<i>[Signature]</i>

SPRAWDZAJĄCY	NR UPR.	PODPIS
ARCH. ANNA SIKORSKA	MA/042/09	<i>[Signature]</i>

ZADANIE  
BUDOWA CENTRUM ZARZĄDZANIA I STEROWANIA  
TUNELAMI WRAZ Z OBWODEM UTRZYMANIA DLA DRÓGI  
EKSPRESOWEJ S-89 NA ODCINKU  
DRÓGI EKSPRESOWEJ BIELSKO-BIAŁA - ŻYWIEC - ZWARDÓN

NAZWA OPRACOWANIA  
**OBIEKT WIELOFUNKCYJNY: NR 4 CENTRUM ZARZĄDZANIA I STEROWANIA, NR4A POLICJA, NR5 BUDYNK ADMINISTRACYJNO-SOCJALNY, NR6 BUDYNEK WARSZTATOWO-MAGAZYNOWY**

FAZA PROJEKTU  
**PROJEKT BUDOWLANY**

BRANŻA  
**ARCHITEKTURA**

TUTUŁ RYSUNKU  
**ELEWACJA E5**

NUMER RYSUNKU  
**PB - MLWK - ARCH - 411 -**

FAZA	PROJEKT	BRANŻA	NR RYS	REW
OPIS	REWIZJI			

DATA  
10.11.2011

SKALA  
1:100

STR  
41



Nieistotne odstępnie od zatwierdzonego projektu budowlanego w rozumieniu art. 32a ustawy o szczególnych zasadach przygotowania i realizacji inwestycji w zakresie dróg publicznych.

mgr inż. arch. **IWONA BŁACHNO**  
uprawnienia budowlane  
w specjalności architektonicznej  
do projektowania bez ograniczeń  
nr ewd. 74/SŁOKK/2017/II

**WYKAZ ZMIAN NIEISTOTNYCH:**

- ② Likwidacja okna w pomieszczeniu 4.0.04 - serwerownia  
⑤ Dodanie zewnętrznych drabin na dach  
⑧ Zmiana lokalizacji kominów wentylacyjnych  
⑭ Rezygnacja z okien w pomieszczeniu kontroli ruchu

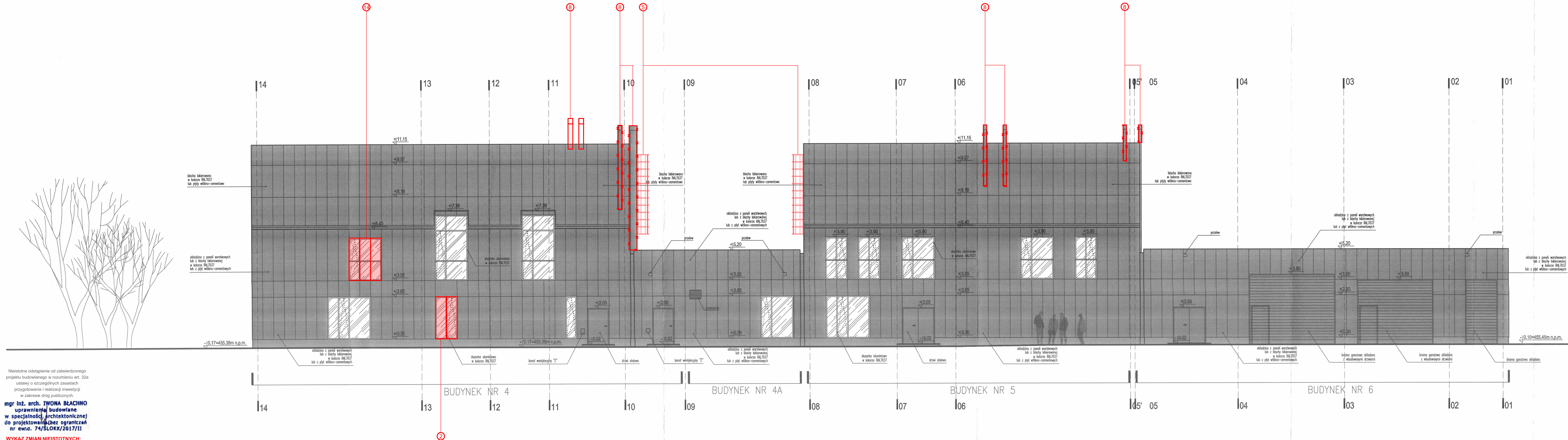

NIE NALEŻY ODMIERZAĆ WYMIARÓW Z RYSUNKU ANI UŻYWAĆ JAKO SZABLONU. PRZED PRZYSTĄPIENIEM DO PRAC BUDOWLANYCH WSZYSTKIE WYMIARY NALEŻY SPRAWDZIĆ W NATURZE. W PRZYPADKU STWORZENIA NIEZGODNOŚCI NALEŻY ZWRÓCIĆ SIĘ DO PROJEKTANTA. W PRZYPADKU ROZBIEŻNOŚCI WYMIAROWYCH POMIĘDZY RYSUNKAMI DETALI I CAŁOŚCI PROJEKTOWANEGO ELEMENTU PODSTAWĄ WYMIAROWANIA SĄ RYSUNKI DETALI.

RZĘDNE OTWORÓW PODANO OD POZIOMU WYKOŃCZONEJ POSADZKI DANEJ KONDYGNACJI.

INWESTOR



GENERALNA DYREKCJA DRÓG  
KRAJOWYCH I AUTOSTRAD  
ul. Mysłowska 5, 40-017 Katowice

JEDNOSTKA PROJEKTOWA

KV Projekty Inżynieryjne  
i Architektoniczne Sp. z o.o.  
ul. Piękna 43/11  
00-672 Warszawa  
tel +48 22 621 97 10  
fax +48 22 628 30  
e-mail: info@kvconsultores.pl

KV Consultores  
c/Claudio Coello 52 - 1 planta, 28001 Madrid

BIURO PROJEKTOWE BRANŻOWE

REV.CLOUD.PRACOWNIA  
ul. Kazimierzowska 70/7, 02-518 Warszawa  
tel/fax +48.22.401.23.52

PROJEKTANT	NR. UPR.	PODPIS
ARCH. PAWEŁ GRODZICKI	MA/002/05	
ZESPÓŁ PROJEKTOWY		
ARCH. MAGDALENA ROSTOWSKA		
ARCH. LUKASZ RACINOWSKI		

SPRAWDZAJĄCY	NR. UPR.	PODPIS
ARCH. ANNA SIKORSKA	MA/042/09	

ZADANIE  
BUDOWA CENTRUM ZARZĄDZANIA I STEROWANIA  
TUNELAMI WRAZ Z OBIWODEM UTRZYMANIA DLA DROGI  
EKSPRESOWEJ S-69 NA ODCINKU  
DROGI EKSPRESOWEJ BIELSKO-BIAŁA - ŻYWIĘC - ZWARDÓŃ

NAZWA OPRACOWANIA  
**OBIEKT WIELOFUNKCYJNY: NR 4 CENTRUM  
ZARZĄDZANIA I STEROWANIA, NR 4A POLICJA,  
NR 5 BUDYNEK ADMINISTRACYJNO-SOCJALNY,  
NR 6 BUDYNEK WARSZTATOWO-MAGAZYNOWY**

FAZA PROJEKTU  
PROJEKT BUDOWLANY

BRANŻA  
ARCHITEKTURA

TUTUL RYSUNKU  
**ELEWACJA E7**

NUMER RYSUNKU  
**PB - MLWK - ARCH - 412 -**

FAZA PROJEKT BRANŻA NR RYS. REW.

OPIS REWIZJI

-

DATA  
10.11.2011

SKALA  
1:100

STR  
45



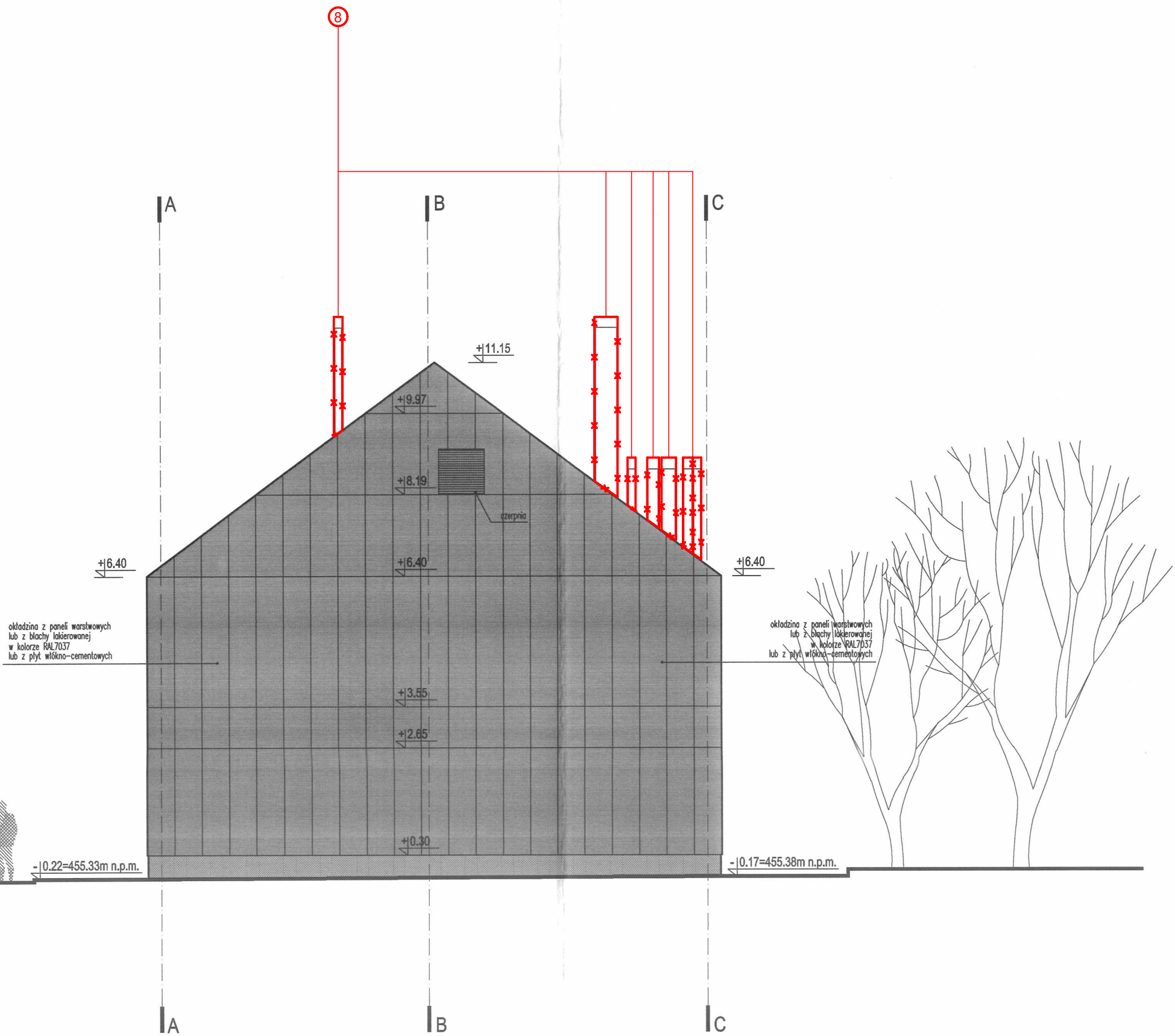

ELEWACJA E6

Nieistotne odstępnie od zatwierdzonego projektu budowlanego w rozumieniu art. 32a ustawy o szczególnych zasadach przygotowania i realizacji inwestycji w zakresie dróg publicznych.

**mgr inż. arch. IWONA BŁACHNO**  
uprawnienia budowlane  
w specjalności architektonicznej  
do projektowania bez ograniczeń  
nr ewd. 74/SŁOKK/2017/II

**WYKAZ ZMIAN NIEISTOTNYCH:**  
⑧ Zmiana lokalizacji kominów wentylacyjnych

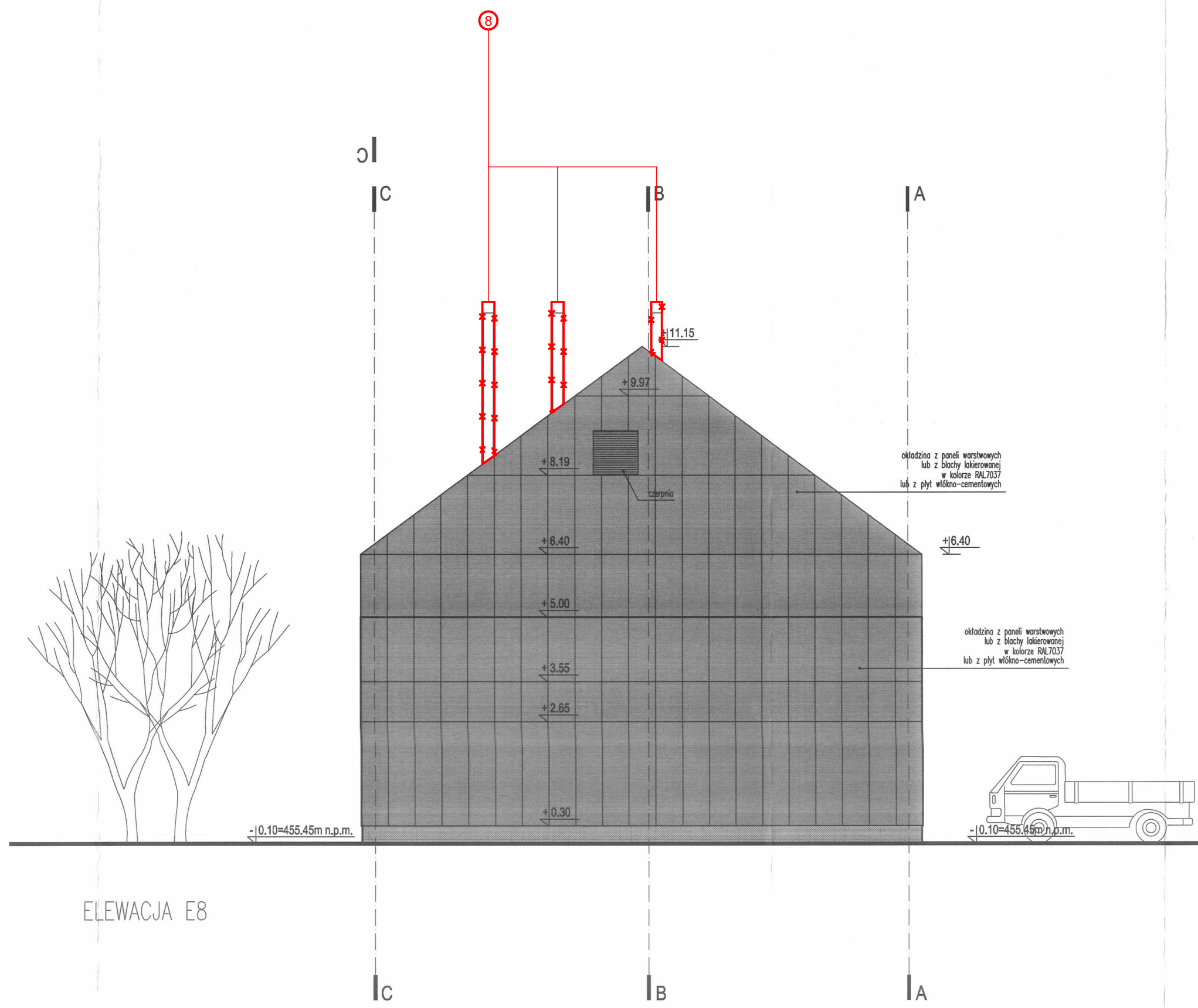

ELEWACJA E8

NIE NALEŻY ODMIERZAĆ WYMIARÓW Z RYSUNKU ANI UŻYWAĆ GO JAKO SZABLONU. PRZED PRZYSTĄPIENIEM DO PRAC BUDOWLANYCH WSZYSTKIE WYMIARY NALEŻY SPRAWDZIĆ W NATURZE. W PRZYPADKU STWIERDZENIA NIEZGODNOŚCI NALEŻY ZWRÓCIĆ SIĘ DO PROJEKTANTA. W PRZYPADKU ROZBIEZNOŚCI WYMIAROWYCH POMIĘDZY RYSUNKAMI DETALI I CAŁOŚCI PROJEKTOWANEGO ELEMENTU PODSTAWĄ WYMIAROWANIA SĄ RYSUNKI DETALI.

RZĘDNE OTWORÓW PODANO OD POZIOMU WYKOŃCZONEJ POSADZKI DANEJ KONDYGNACJI.

INWESTOR  
**GDDKIA**  
GENERALNA DYREKCJA DRÓG KRAJOWYCH I AUTOSTRAD  
ul. Myśliwska 5, 40-017 Katowice

JEDNOSTKA PROJEKTOWA  
**KV**  
KV Projekty Inżynieryjne i Architektoniczne Sp. z o.o.  
ul. Piękna 43/11  
00-672 Warszawa  
tel. +48 22 821 97 10  
fax +48 22 628 30  
e-mail: info@kvconsultores.pl

KV Consultores  
c/Claudio Coello 52 – 1 planta, 28001 Madrid

BIURO PROJEKTOWE BRANŻOWE  
**REV.CLOUD.PRACOWNIA**  
ul. Kazimierzowska 70/7, 02-518 Warszawa  
tel/fax +48.22.401.23.52

PROJEKTANT	NR UPR.	PODPIS
ARCH. PAWEŁ GRODZICKI	MA/002/05	<i>Paweł Grodzicki</i>
ZESPÓŁ PROJEKTOWY		
ARCH. MAGDALENA ROSTOWSKA		<i>Magdalena Rostowska</i>
ARCH. ŁUKASZ RACIŃSKI		<i>Łukasz Racinski</i>

SPRAWDZAJĄCY	NR UPR.	PODPIS
ARCH. ANNA SIKORSKA	MA/042/09	<i>Anna Sikorska</i>

ZADANIE  
BUDOWA CENTRUM ZARZĄDZANIA I STEROWANIA  
TUNELAMI WRAZ Z OBYWODEM UTRZYMANIA DLA DROGI  
EKSPRESOWEJ S-69 NA ODCINKU  
DROGI EKSPRESOWEJ BIELSKO-BIAŁA - ŻYWIĘC - ZWARDÓŃ

NAZWA OPRACOWANIA  
**OBIEKT WIELOFUNKCYJNY: NR 4 CENTRUM ZARZĄDZANIA I STEROWANIA, NR4A POLICJA, NR5 BUDYNEK ADMINISTRACYJNO-SOCJALNY, NR6 BUDYNEK WARSZTATOWO-MAGAZYNOWY**

FAZA PROJEKTU  
PROJEKT BUDOWLANY

BRANŻA  
ARCHITEKTURA

TUTAJ RYSUNKU  
**ELEWACJA E6 i E8**

NUMER RYSUNKU				
<b>PB - MLWK - ARCH - 413</b>				
FAZA	PROJEKT	BRANŻA	NR RYS	REW
OPIS REWIZJI				
-				
DATA	SKALA	STR		
10.11.2011	1:100	46		